Comune di Forlimpopoli

Accordo Operativo per Ambito Insediativo A11-18, con destinazione Logistica e Terziario_direzionale_ commerciale, posto su Via Amendola (comparto Ex Sfir).

FILE: P14-Planimetria-Pt_Rev2 CILJ-2020.dwg
REVISIONE: DEF-2

Via Amendola
(fg. 12 particelle 33, 81, 106, 107, 108, 109, 449, 452, 2324)

TAV14

IMPIANTI DI PUBBLICA ILLUMINAZIONE

PLANIMETRIA GENERALE ZONA DI INTERVENTO

scala 1:500

Rif. Prat. 9139 del 15/05/19
Fascicolo 2019/06-02/16
Prima Emissione (ed.21/01/2020)
Rev. 10 marzo 2021

Progettista Impianti Elettrici:
Per. Ind. Rino Amadori
C.F. MDRRNI60D13L120G50
Galleria Aldo Moro n. 1
47034 Forlimpopoli (FC)
Tel./Fax 05 43 744 844
amadori@progettoedilitalico.191.it
PROGETTO ELETTRICO

proprietà:
BRN srl
via maestri del lavoro n. 100, Forlimpopoli _ p.iva 02685170403

ICCREA Banca Impresa
via lucrezia romana 41/47, Roma c.f. 02820310584

Gruppo di progettazione:
Arch. Silvia Mazza
SMA_Studio Milanese di Architettura
Arch. Stefano Colombo

Per. Ind. Rino Amadori

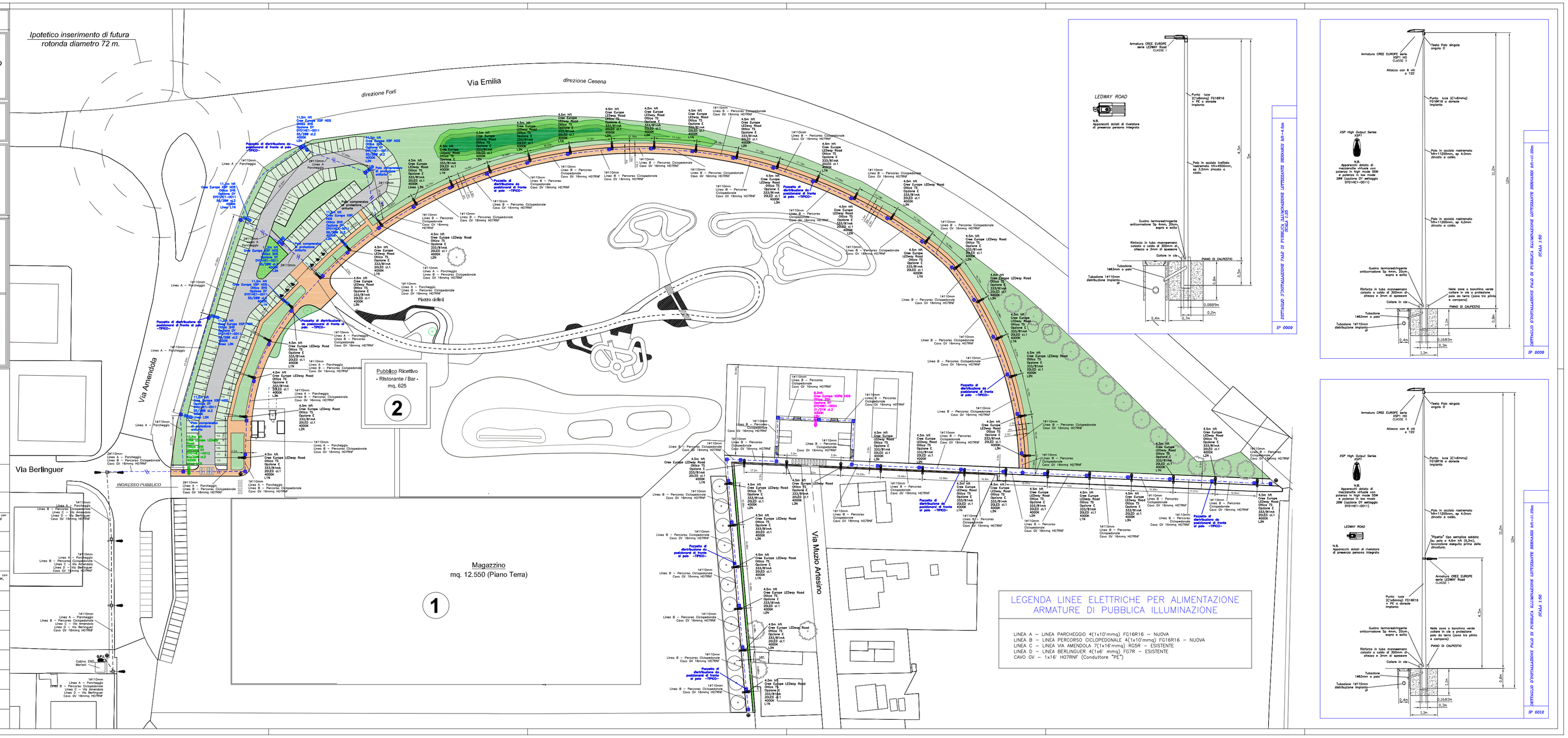

LEGENDA SIMBOLI GRAFICI E TIPOLOGIA PALI E APPARECCHI ILLUMINANTI

- 4.5m h9 — Palo di pubblica illuminazione con armatura singola a LED tipo One Europe LEDway Road classe I, CCT=4000K, ottica 75, 20LED, dimmerata con rivelatore di presenza persone (opzione 4) 333/81mA, Pals tipo Pertuisol Pali H1=4.5m, sp=2.0mm sh. 152t1. Pinto in cia di dimensioni minime 15x15d50/cm.
- 6.5m h9 — Palo di pubblica illuminazione con armatura singola a LED tipo One Europe 70P6, classe II, CCT=4000K, ottica 25N, dimmerato con rivelatore crepuscolare (opzione 07) 333/29A, Pals tipo Pertuisol Pali H1=6.5m, sp=4.0mm sh. 152t. Pinto in cia di dimensioni minime 80x80x1000/cm.
- 10.2m h9 — Palo di pubblica illuminazione con armatura singola a LED tipo XSF HO, classe II, CCT=4000K, ottica 25N, dimmerato con rivelatore crepuscolare (opzione 07) 333/29A, Pals tipo Pertuisol Pali H1=10.2m, sp=4.0mm sh. 152t. Pinto in cia di dimensioni minime 100x100x1000/cm.
- 11.2m h9 — Palo di pubblica illuminazione con armatura singola a LED tipo One Europe XSF HO, classe II, CCT=4000K, ottica 25N, Opzione rivelatore crepuscolare 333/29A, Pals tipo Pertuisol Pali H1=11.2 sp=4.0mm sh. 152t1, Pinto in cia di dimensioni minime 110x110x1000/cm.
- 12.2m h9 — Palo di pubblica illuminazione con armatura doppia a LED tipo One Europe XSF HO, classe II, CT=4000K, ottica 25N, dimmerato con rivelatore crepuscolare (opzione 07) 55/29A e armatura a LED tipo One Europe LEDway Road, classe I, CCT=4000K, ottica 25N, dimmerata con rivelatore di presenza persone (opzione 4) 333/81mA. Pals tipo Pertuisol Pali H1=11.2m, sp=4.0mm sh. 152t1, Pinto in cia di dimensioni minime 110x110x1000/cm.
- Nuovo dispersore interrizzante verticale di terra
- S.P. — Nuovo quadro di pubblica illuminazione
- Pozzetto serraj fondo, con chiusino in materiale composito, dimensioni interne 40x40x1000/cm carrabile 125t0. Pozzetto "Kundis SPA R 1000 Light" in materiale composito, dimensioni esterne e dell'anta certificate. Pozzetto con dotture "Kundis-Kundis SPA R 1000 Light" accessorio per PALO/MURO (in fase di posa).
- Tubazione 2#110mm, flessibile a doppia parete, serie pesante, conforme alla norma CO 23-46. Tubazione per distribuzione IP
- Tubazione 1#110mm, flessibile a doppia parete, serie pesante, conforme alla norma CO 23-46. Tubazione per distribuzione IP
- Tubazione 1#110mm esistente per illuminazione di Via Amendola
- Palo di pubblica illuminazione e pozzetto esistente

LEGENDA LINEE ELETTRICHE PER ALIMENTAZIONE ARMATURE DI PUBBLICA ILLUMINAZIONE

LINEA A – LINEA PARCHEGGIO 4(1x10'mmq) FG16R16 – NUOVA
LINEA B – LINEA PERCORSO CICLOPEDONALE 4(1x10'mmq) FG16R16 – NUOVA
LINEA C – LINEA VIA AMENDOLA 7(1x16'mmq) RG5R – ESISTENTE
LINEA D – LINEA BERLINGUER 4(1x6' mmq) FG7R – ESISTENTE
CAVO GV – 1x16' H07RNF (Conduttore "PE")