

Comune di Forlimpopoli	Provincia di Forlì-Cesena
ACCORDO OPERATIVO AI SENSI DELL'ART. 38 L.R. 21/12/2017 N. 24 SCHEDA N. 28 VIA ARTESINO FORLIMPOPOLI DISTINTO AL FOGLIO CATASTALE N. 12 MAPPALE N. 322 - 323	
Proprietà : Bruschi Fabio C.F. BRS FBA 61L24 D705U Bruschi Luca C.F. BRS LCU 64C31 D705V Bruschi Rossella C.F. BRS RSL 64C71 D705D Zondini Roberto C.F. ZND RRT 52C13 D705S Delegato per firma: Bruschi Fabio _____	
Futuro acquirente: a seguito di preliminare di compravendita in data 31/07/2018 registrato in data 07/08/2019 n. 1890. Enaos s.r.l. - legale rappresentante Dott.ssa Martina Panzeri con sede a Cologno Monzese (MI) Vilae Brianza n.80 Dott.ssa Martina Panzeri _____	
RILIEVO PLANIALTIMETRICO DEL LOTTO - PROFILI TERRENO INDIVIDUAZIONE AREE DA CEDERE - STATO COMPARATO	Tavola n. 3 int. scala 1:200
	Data di emissione gennaio 2020 Revisione 01 Revisione 02 Revisione 03 Revisione 04
Progettista:	maurizio vitali architetto viale Matteotti 75 - 47122 Forlì tel 0543/34429 fax 0543/376542 c.f. VTL MRZ 57L05 D705S p.iva. 01694060409 vitalim@tin.it

RILIEVO PLANIALTIMETRICO DEL LOTTO

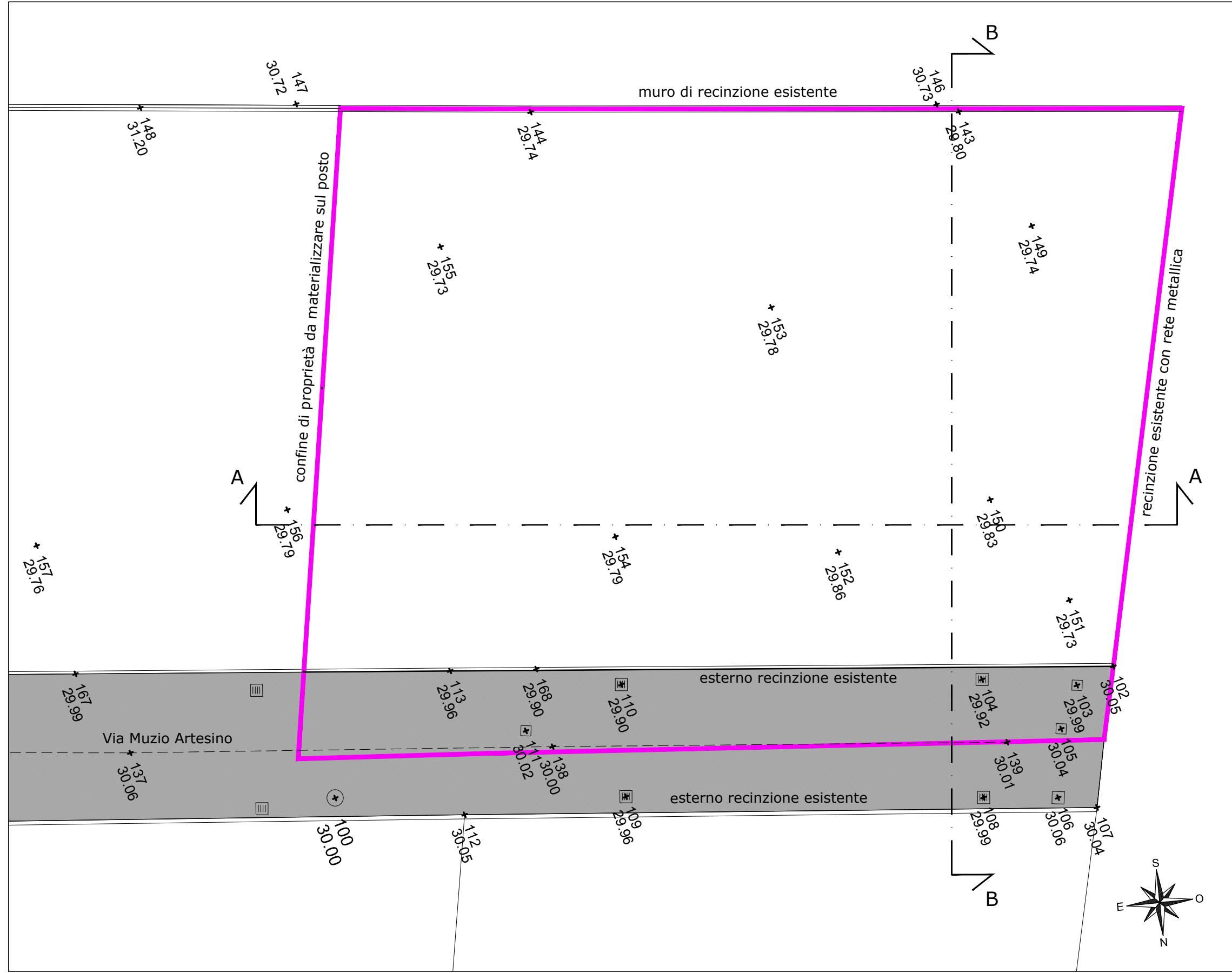

INQUADRAMENTO PROGETTO CON INDIVIDUAZIONE AREE DA CEDERE E STATO COMPARATO

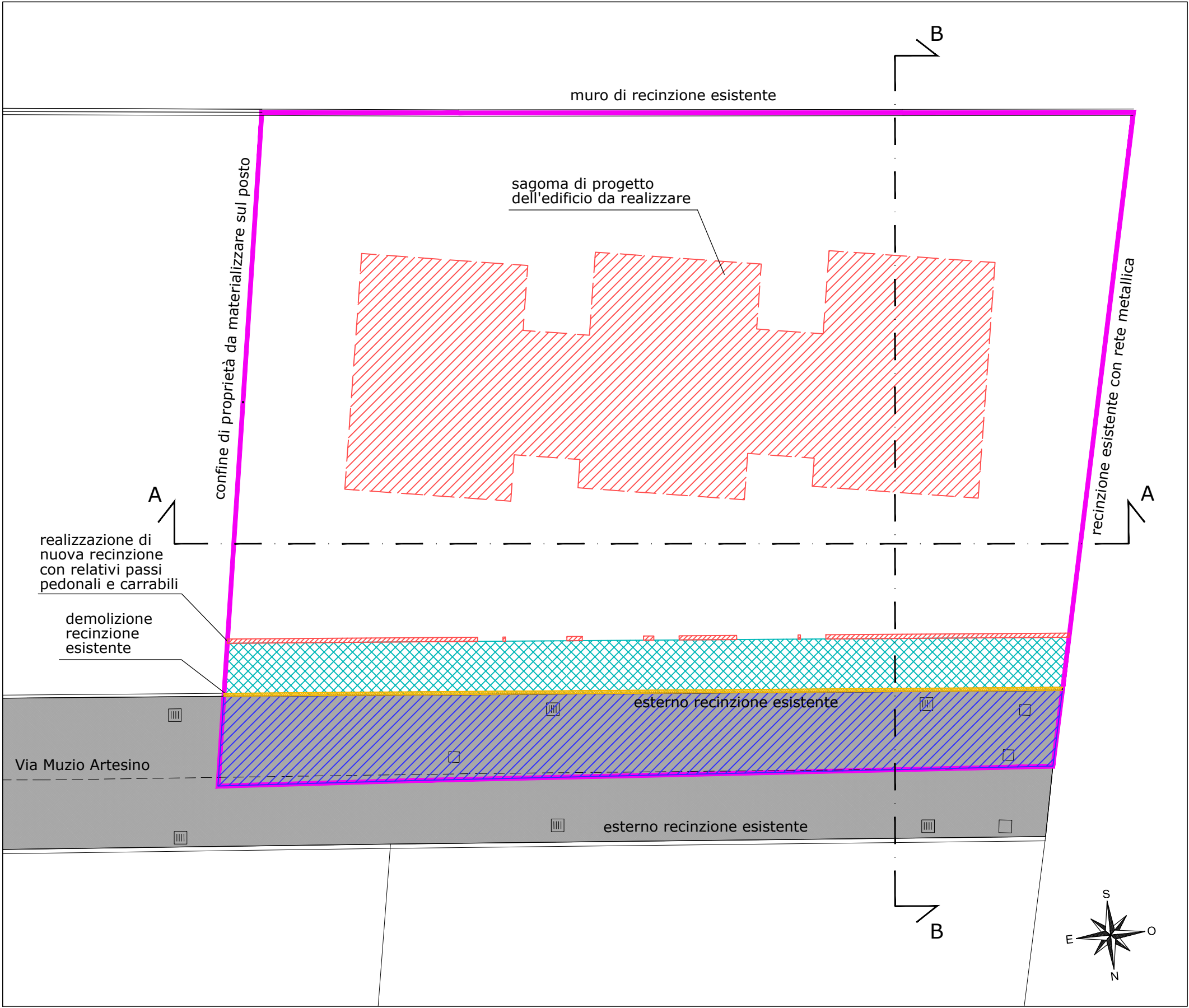

PROFILI TERRENO - Sezione longitudinale e trasversale

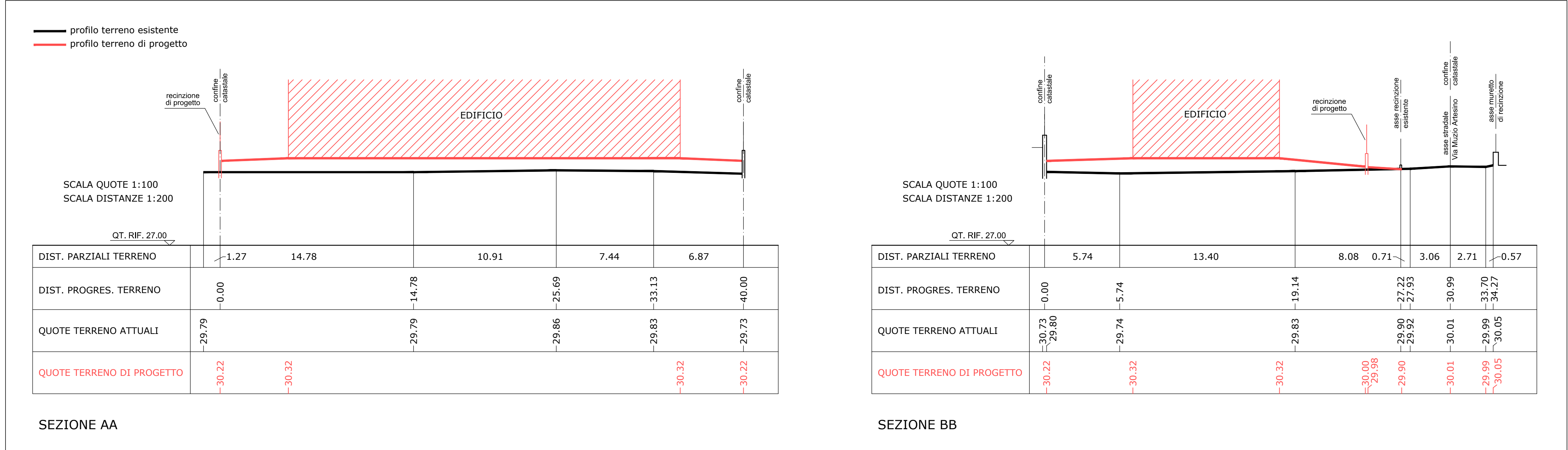

- LEGENDA**
- confine catastale
 - costruito
 - demolito
 - Area da cedere all'Amministrazione Comunale**
 - Area relativa ai parcheggi pubblici e area antistante gli accessi pedonali e carrabili circa mq. 99,55
 - Area relativa alla sede stradale circa mq. 153,80
- Area complessiva da cedere circa mq. 253,35

N.B. Le quantità sopra indicate delle aree da cedere sono da considerarsi di massima, in quanto le effettive superfici da cedere saranno meglio quantificate con il frazionamento catastale.