

LIMITE DI PROPRIETA' AREA EX - ORBAT - DA RILIEVO	
Superficie misurata	101.571 mq
Superficie NON RILEVABILE	2.088 mq
TOTALE	103.659 mq

Fabbricati esistenti DA DEMOLIRE

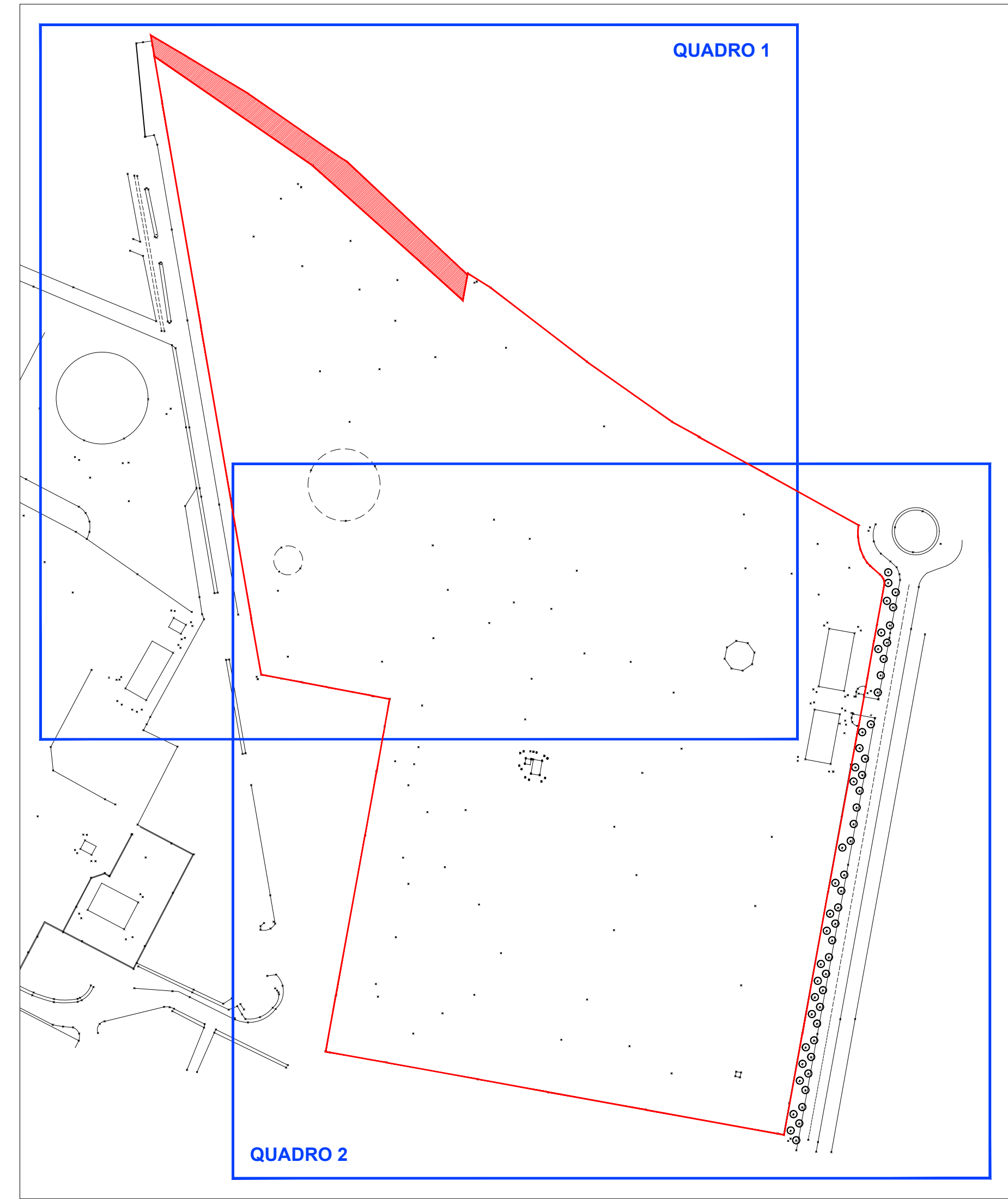

A Dicembre '20	Accordo Operativo Area Ex Orbat			
REV.	DATA	DESCRIZIONI	GRAFICA	RESPONSABILE
Provincia di Forlì Cesena Comune di Forlimpopoli			N. ALLEGATO TAVOLA	
ACCORDO OPERATIVO			03	
ai sensi dell' ATTO DI INDIRIZZO approvato con Delibera di consiglio Comunale n° 72 del 28/11/2018				
AREA EX - ORBAT			CO - 03	

Comittente:
S.F.I.R. - Società Fondiaria Industriale Romagna S.r.l. IN LIQUIDAZIONE

Progettisti:	Collaboratori:
 Ing. Arch. ALBERTO ARVALLI Palazzo Papafava dei Carrarese Via Marconi 59 - 30122 Padova (PD) TEL. 049-8774693 FAX 049-8219189	

DATA: **DICEMBRE 2020** SCALA: **1:500**

TITOLO: **RILIEVO DELLO STATO DI FATTO AREA EX ORBAT
QUADRO 2**

COMMESSA	LIVELLO	TIPO	CODICE	TAVOLA	REVISIONE
59_09_O	PP	U	CO	03	A

Il presente disegno è di proprietà dei progettisti e non può essere riprodotto né concesso a terzi senza loro autorizzazione scritta Art. 99 L. 22/04/1981 N. 633