

Comune di Forlimpopoli



Accordo Operativo per Ambito Insediativo A11-18, con destinazione Logistica e Terziario_direzionale_commerciale, posto su Via Amendola (comparto Ex Sifi)

Via Amendola (fg. 12 particelle 33,81, 106, 107, 108, 109, 449, 452, 2324)

TAV.18

Tipologie Edilizie (1. Magazzino)

scala 1:1000/100/200

proprietà: BRN srl via maestri del lavoro n. 100 p.Iva 02695170403

RF/Pr. 9139 del 15/06/19



Esadato 20/19/06/2018

10 ottobre 2020

Arch. Silvia Mazza

Via casaro builti 13 47034 forlimpopoli (FC) archsilvia@mazzas.com 347 3175136

Gruppo di progettazione: Arch. Silvia Mazza Arch. Stefano Colombo Studio Dipinto Succi

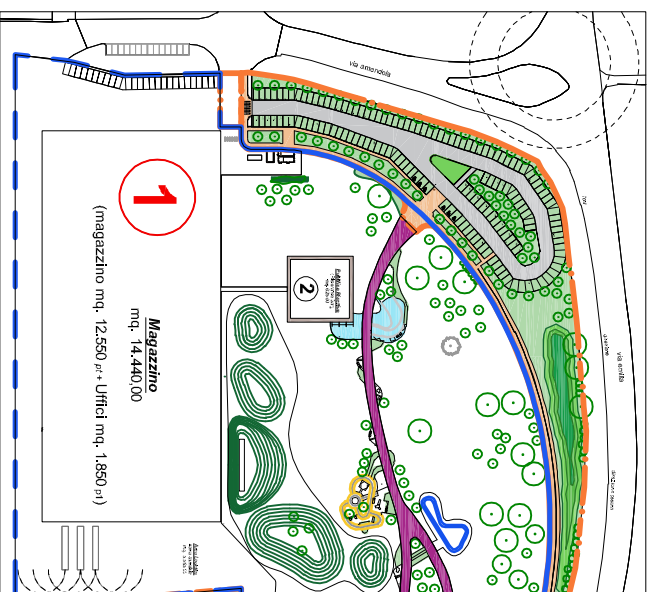

1
Magazzino mq. 14.440,00 (magazzino mq. 12.550 pr. Uffici mq. 1.850 m²)

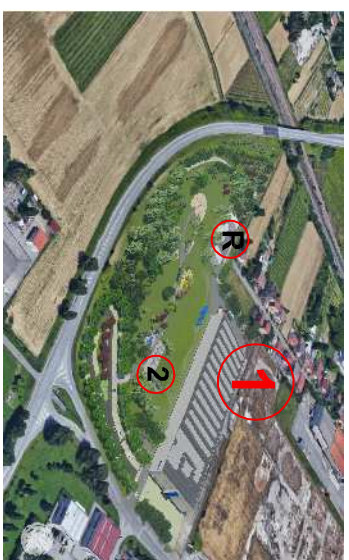

fotoaerofotogrammetria



vista da parco tematico _ particolare insegna e pista 3-7 anni



vista prospetto fronte via amendola (pianificazione di primo impianto)



portale ingresso con struttura metallica, rivestimento in lamiera verniciata a polvere (esterno grigio, interno blu)

telaio infisso color nero e vetro extrachiaro

pannello prefabbricato color grigio in pasta

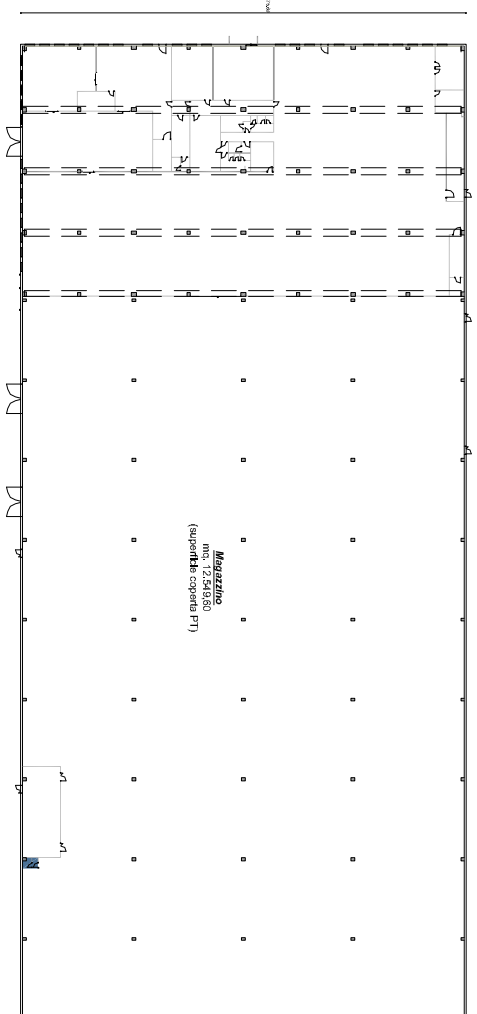

pianta piano terra

vista ingresso privato da via amendola

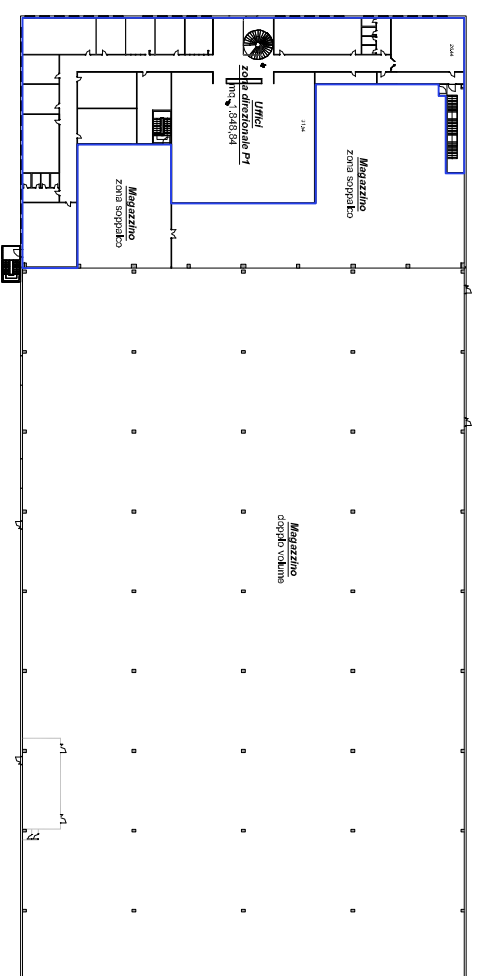

pianta piano sottopiano

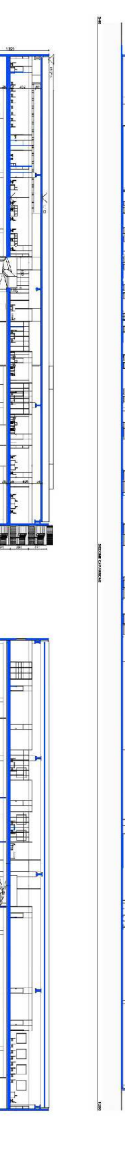
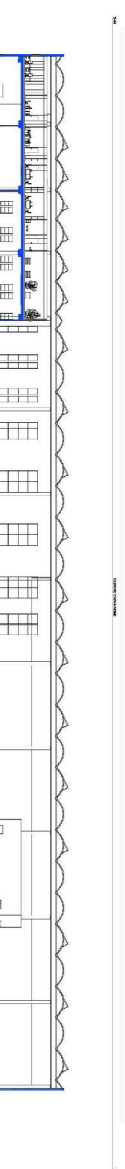
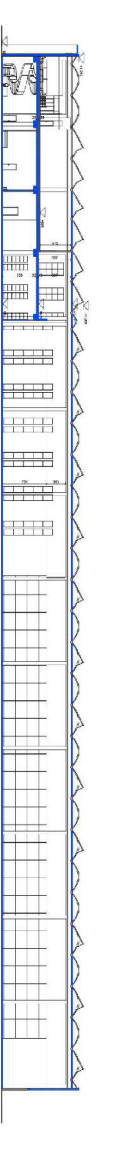
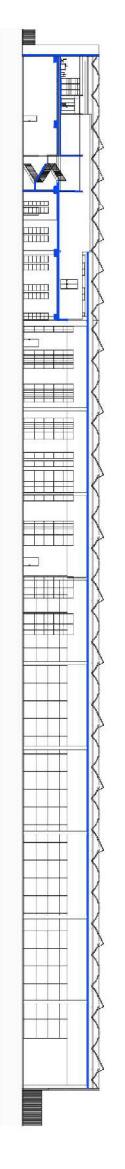
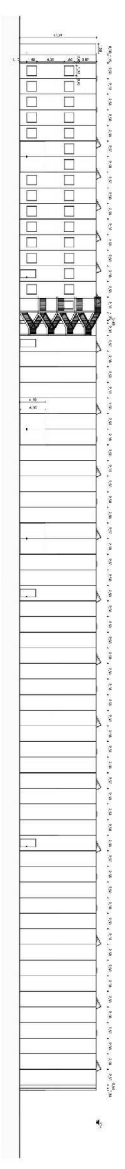
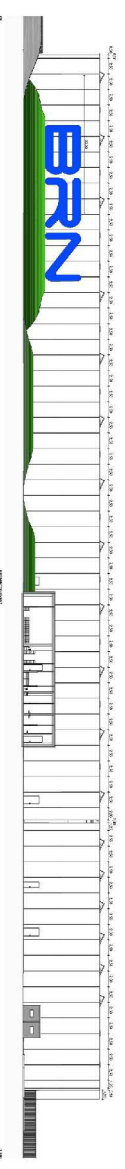
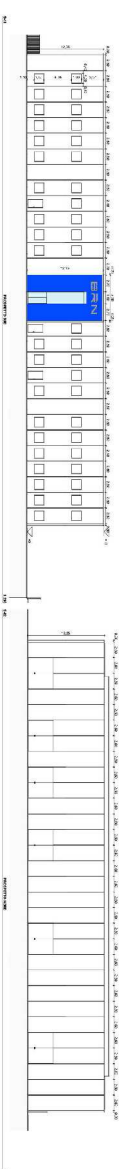

vista prospetto nord (Via Muzio Attresino)



vista prospetto sud (Via Emilia Direzione Comune Terni)