

Comune di Forlimpopoli



Accordo Operativo per Ambito Insediativo A11-18, con destinazione Logistica e Terziario\_direzionale\_commerciale, posto su Via Amendola (comparto Ex Sfir).

Via Amendola (fig. 12 particelle 33,81, 106, 107, 108, 109, 449, 452, 2324)

# TAV.13

## Rete Enel

scala 1:1000

proprietà:  
BRN srl  
via maestri del lavoro n. 100  
p.iva 02695170403

10 ottobre 2020

Gruppo di progettazione:

Arch. Silvia Mazza  
Arch. Stefano Colombo  
Studio Dipinto Succi

Arch. Silvia Mazza  
via cesare battisti 13  
47034 forlimpopoli (FC)  
archsilviamazza@libero.it  
347 3175136

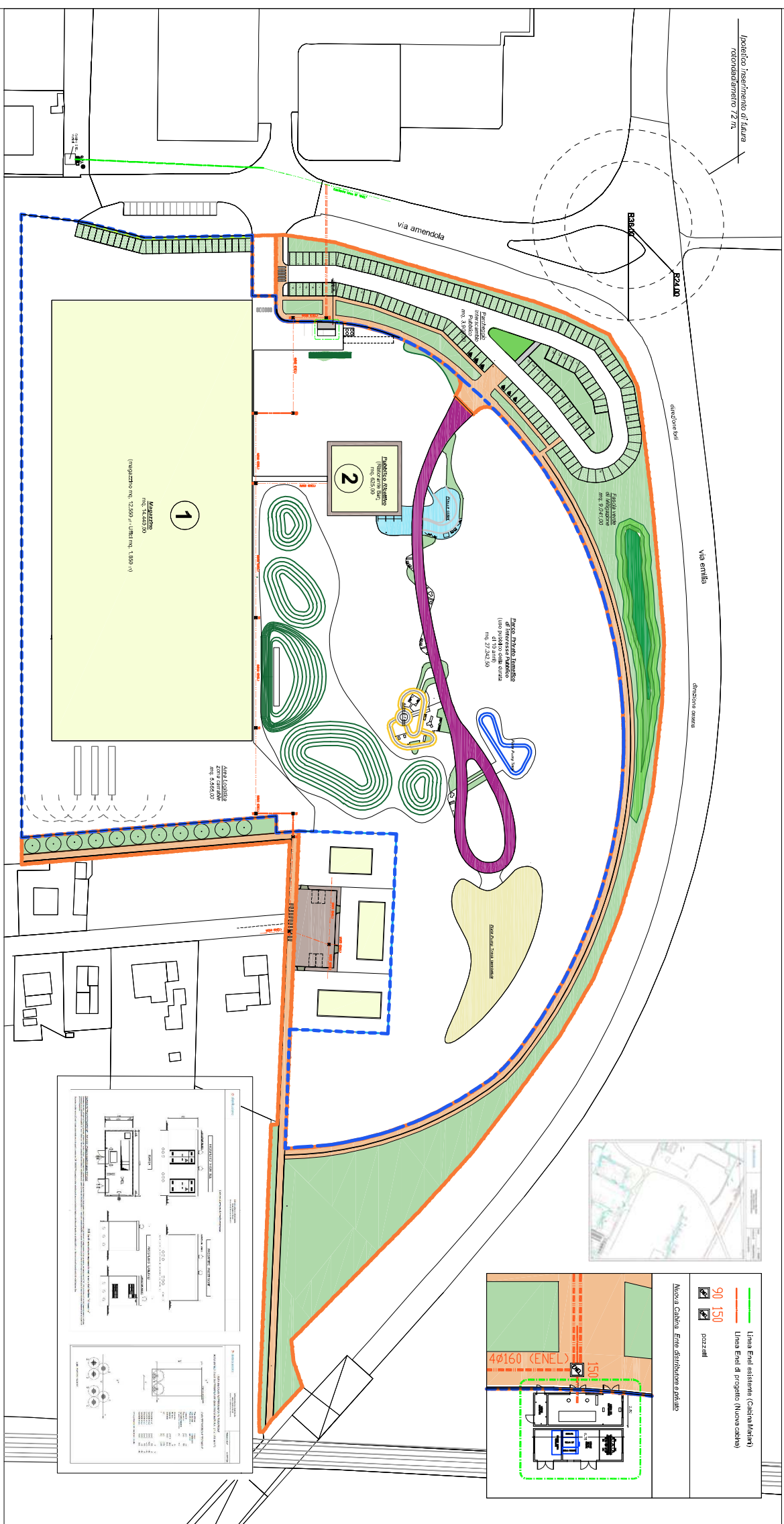
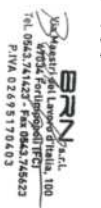

- 90 150 kV
- Linea Enel esistente (Cabinia Mazza)
- Linea Enel di progetto (Nuova cabina)
- pavzelli

