

Accordo Operativo per Ambito Ineddiativo A11-18, con destinazione commerciale e Terziario_direzionale_commerciale, posto su Via Amendola (compatto Ex Sfr).

Via Amendola
(fig. 12 particelle 33, 81, 106, 107, 108, 109, 449, 452, 2324)

TAV.10

Invarianza Idraulica
Fogne bianche

scala 1:1000

Rf.Pr.at. 9139 del 15/05/19
Fascicolo 2019/06-02/16

10 ottobre 2020

proprietà:
BRN srl
Via maestri del lavoro n. 100
p.Iva 02695170403



Arch. Silvia Mazza

Via cesare battisti 13
47034 Forlimpopoli (FC)
archsilviamazza@libero.it
347 3175136

Gruppo di progettazione:
Arch. Silvia Mazza
Arch. Stefano Colombo
Studio Dipinto Succì

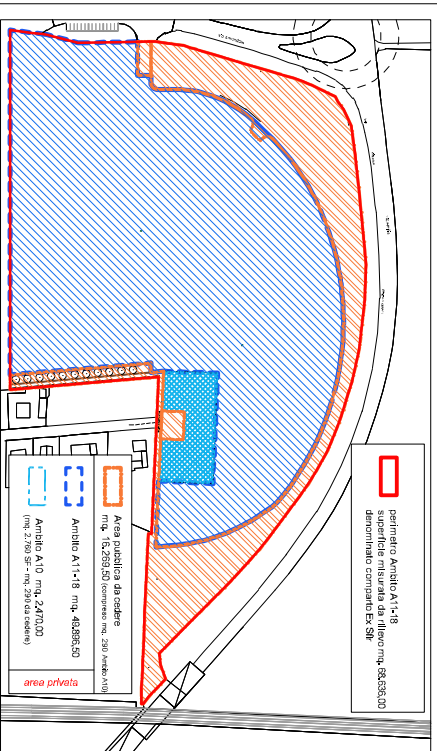

AREA PUBBLICA	
tot. quota impermeabile	mq. 5,588,50
tot. quota permeabile	mq. 10,391,00
<ul style="list-style-type: none"> n. 12 pozze di 1,50 x 1,50 m. 40,50 x 80% = 32,40 mc. n. 38 pozze di 60 x 60 m. 8,38 x 80% = 6,68 mc. depressione mq. 1,325,00 h. media cm. 15 = mc. 198,75 linea in ds DN 400 ml. 288,80 m. 75,904 x 80% = mc. 26,989 linea in ds DN 200 ml. 1.100 m. 3,454 x 80% = mc. 2,763 	
volume adottato	mc. 287,58
volume da adottare	mc. 286,13

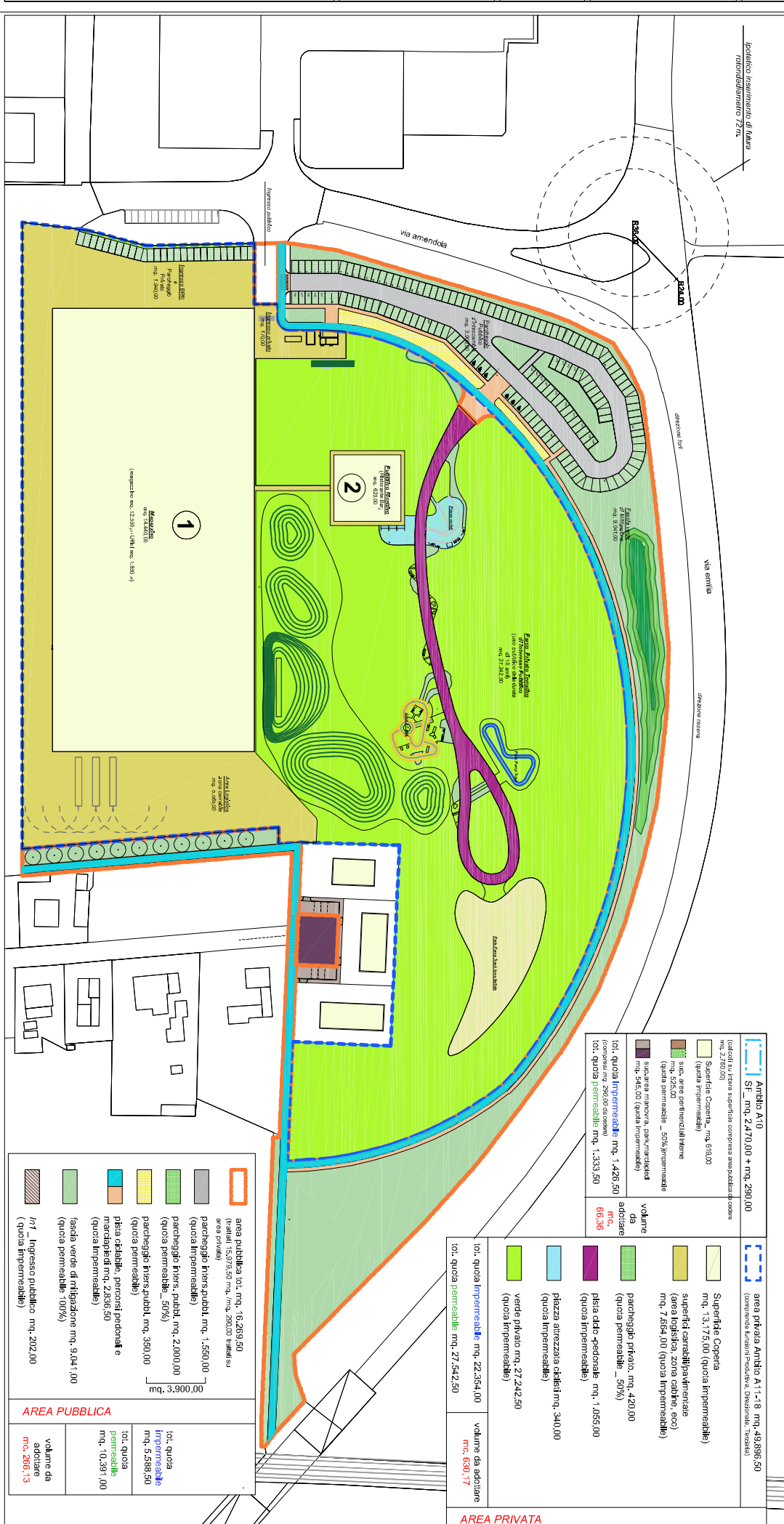

AREA PRIVATA	
Superficie Coperta	mq. 13,175,00 (quota impermeabile)
superfici canalizzanti/verine (area loggia, zona colate, ecc)	mq. 7,664,00 (quota impermeabile)
parcheggio privato	mq. 420,00 (quota permeabile - 50%)
piattaforma pedonale	mq. 1,055,00 (quota impermeabile)
piattaforma ciclo-pedonale	mq. 340,00 (quota impermeabile)
verde privato	mq. 27,242,50 (quota impermeabile)
tot. quota impermeabile	mq. 22,354,00
tot. quota permeabile	mq. 27,542,50
volume da adottare	mc. 630,17

AREA PUBBLICA	
area pubblica tot.	mq. 16,269,50 (trattati 15,979,50 mq. 280,00 vanali su area privata)
parcheggio inters.pubbl.	mq. 1,550,00 (quota impermeabile)
parcheggio inters. pubbl.	mq. 2,000,00 (quota permeabile - 50%)
parcheggio inters.pubbl.	mq. 350,00 (quota permeabile)
piattaforma pedonale	mq. 2,836,50 (quota impermeabile)
fasce verde di mitigazione	mq. 9,041,00 (quota permeabile - 100%)
Ingresso pubblico	mq. 202,00 (quota impermeabile)
tot. quota impermeabile	mq. 5,588,50
tot. quota permeabile	mq. 10,391,00
volume da adottare	mc. 286,13

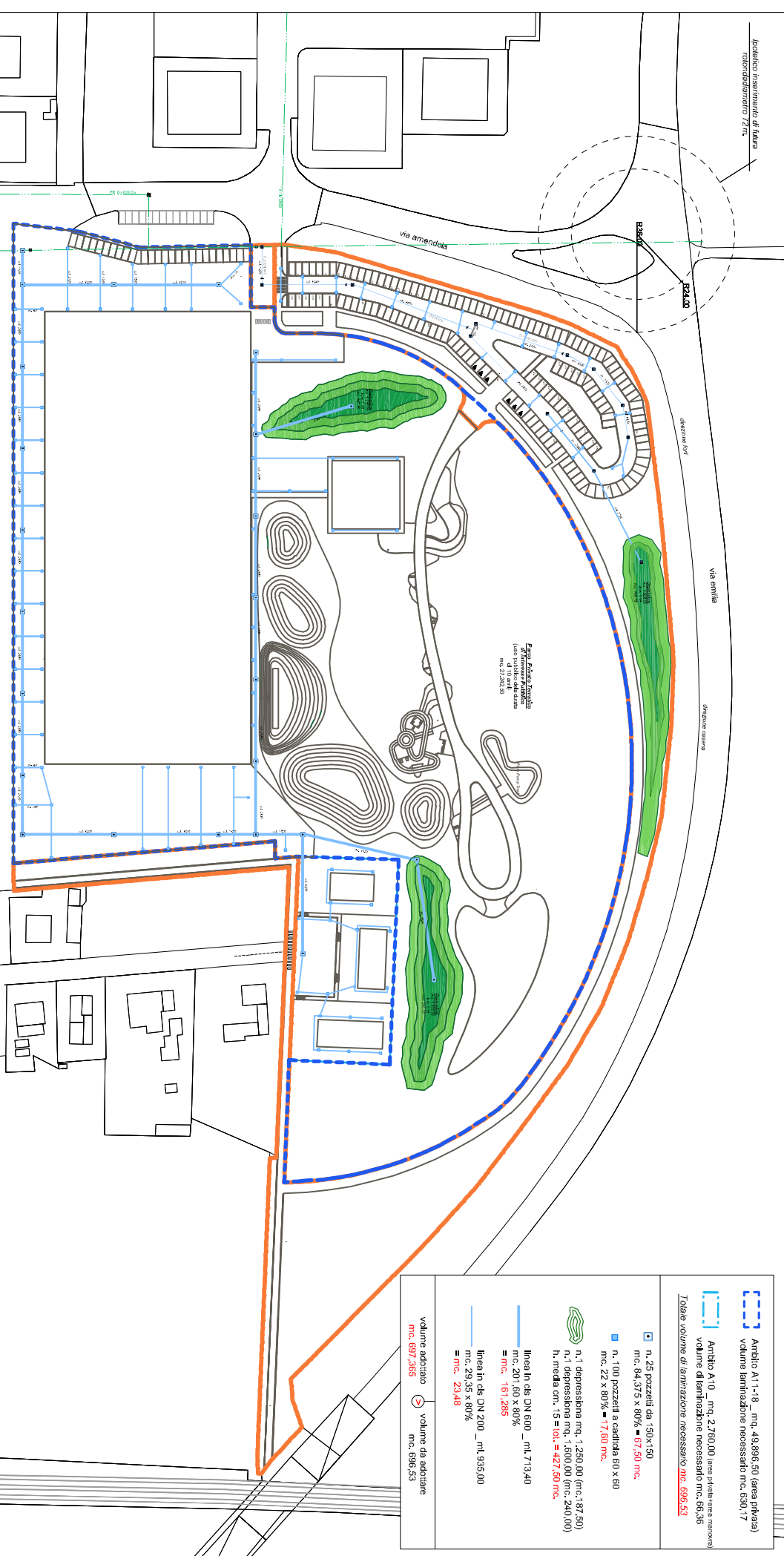

AREA PRIVATA	
Superficie Coperta	mq. 49,896,50 (quota impermeabile)
superfici canalizzanti/verine (area loggia, zona colate, ecc)	mq. 1,600,00 (quota impermeabile)
parcheggio privato	mq. 420,00 (quota permeabile - 50%)
piattaforma pedonale	mq. 1,055,00 (quota impermeabile)
piattaforma ciclo-pedonale	mq. 340,00 (quota impermeabile)
verde privato	mq. 27,242,50 (quota impermeabile)
tot. quota impermeabile	mq. 55,254,00
tot. quota permeabile	mq. 27,542,50
volume da adottare	mc. 697,266

AREA PUBBLICA	
area pubblica tot.	mq. 16,269,50 (trattati 15,979,50 mq. 280,00 vanali su area privata)
parcheggio inters.pubbl.	mq. 1,550,00 (quota impermeabile)
parcheggio inters. pubbl.	mq. 2,000,00 (quota permeabile - 50%)
parcheggio inters.pubbl.	mq. 350,00 (quota permeabile)
piattaforma pedonale	mq. 2,836,50 (quota impermeabile)
fasce verde di mitigazione	mq. 9,041,00 (quota permeabile - 100%)
Ingresso pubblico	mq. 202,00 (quota impermeabile)
tot. quota impermeabile	mq. 5,588,50
tot. quota permeabile	mq. 10,391,00
volume da adottare	mc. 286,13