LEGENDA

	LINEA ENEL AEREA ESISTENTE
	LINEA ENEL BT INTERRATA
	ARMADIETTO DI SEZIONAMENTO
	POZZETTI D'ISPEZIONE 800x80 (Misure mm) (+/- 50 mm)
	PALO ESISTENTE
	QUADRO COLLEGAMENTO PUBBLICA ILLUMINAZ.

PARTICOLARI

SEZIONI TRASVERSALI DELLE POLIFERE PER POSA CAVI
CON TUBI pvc ø 160 RIVESTITI IN c/s Rck 15 N/mmq

NOTA BENE TUBO TIPO "SIGNOS" MARCATO NORMA-CEI EN 50086-2-4 tipo "N"
(utilizzo tubo corrugato solo per nuovo Pozzetto Armato di sezionamento BT)

SU SEDE STRADALE

SU MARCIAPIEDE O AREE PRIVATE

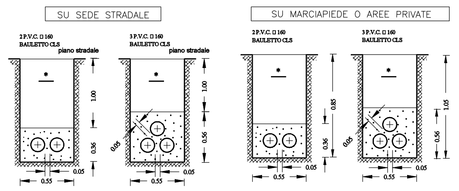

● = Nastro monitore, di finitura ENEL,
con indicazione "ENEL CAVI ELETTRICI"

POZZETTO DI DERIVAZIONE

POZZETTO D'ANGOLO

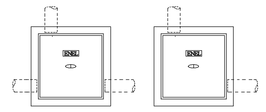

ARMADIO IN VETRORESINA PER SEZIONAMENTO
CAVI ELETTRICI BT

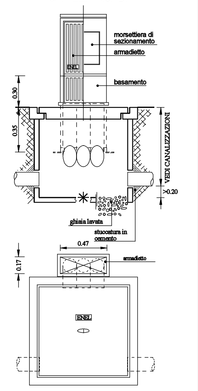

PLANIMETRIA

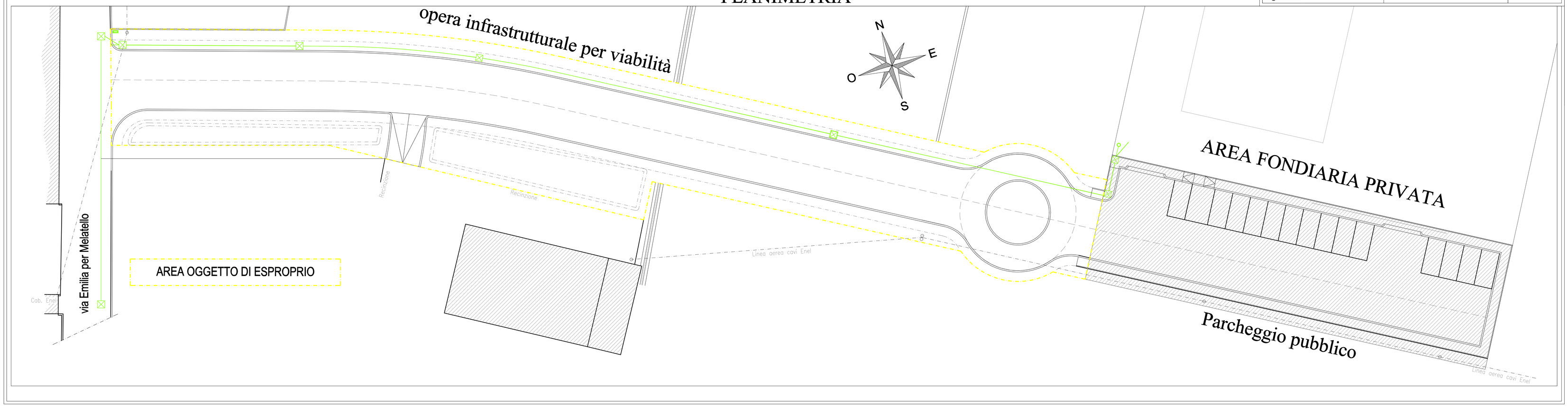

Comune di FORLIMPOPOLI
Provincia di Forlì-Cesena

PROGETTO DI OPERA INFRASTRUTTURALE
via Emilia per Melatello
PROGETTO DEFINITIVO/ESECUTIVO

Elaborato:

TAV. SOTTOSERVIZI
ENERGIA ELETTRICA

TAV.
4.1

scala **1:200**
nome file
_____.dwg
Data di emissione
maggio 2020
gennaio 2021

Proprietà:
VILLIAM ANTONELLI (NTNVLM72D17D705F)
via vernocchi n. 11, 47034 Forlimpopoli,
tel. 3477030996, email@pec studio@antonelli-ellisa.it
VILMER ANTONELLI (NTNVMR70L16D705M)
via Marconi n. 770, 47034 Forlimpopoli,
tel. 3476740055 , email@pec studio@antonelli-ellisa.it

Progettista:
Simone Bastari Ingegnere
Galleria A.Moro n.4
47034 Forlimpopoli
tel 0543/743960 - fax 0543/061017
c.f. BST SMN 72E03 D704P
p.iva. 02690600409
info@studiobastari.it